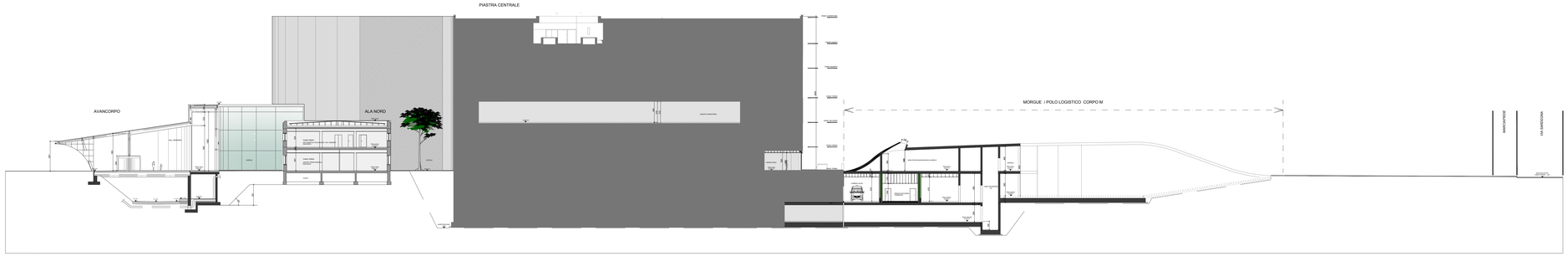

SEZIONE 1

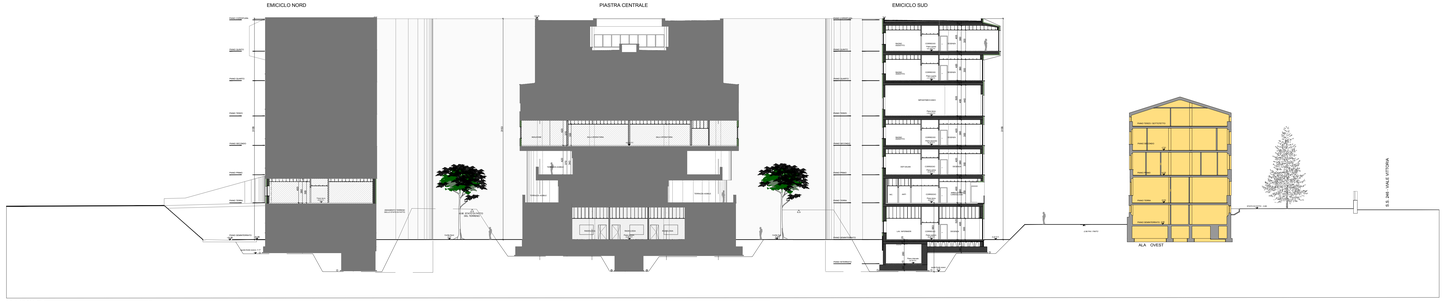

SEZIONE 2

keyplan

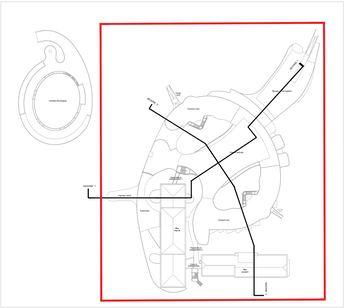

legenda

- FASE 1
- AREA AL GREZZO
- OGGETTO DI SOLA GESTIONE

Per la redazione della *Presente Proposta* progettuale si è utilizzata, in parte, documentazione grafica e di testo del *Progetto di Riferimento* reso disponibile dalla ULSS 8 - Berica che ne ha autorizzato l'uso.

REGIONE DEL VENETO
ULSS8 BERICA

Progetto di fattibilità tecnica ed economica del Completamento della Nuova Struttura Ospedaliera Arzignano - Montecchio Maggiore

ai sensi dell'art. 183, comma 15 del D.lgs. 18 Aprile 2016 n.50

timbri e firme Progettisti

Project manager e Resp. Integrazione delle Discipline:
Ing. Antonino Lauria
Progetto architettonico:
Ing. Antonino Lauria
Progetto funzionale: Ing. Antonino Lauria
Progetto sistemazioni esterne, parcheggi, viabilità ed edifici accessori : Ing. Antonino Lauria
Progetto strutture: Ing. Antonino Lauria
Progetto impianti elettrici, meccanici e speciali:
Ing. Marco Tura
Progetto prevenzione incendi :
Ing. Marco Tura
Coordinatori per la sicurezza:
Ing. Ugo Di Camillo
Collaboratori
Ing. Jasmine Chiarelli
Ing. Veronica Bassi
Ing. Matteo Ferruzzi
Arch. Michael Gamberini
Ing. Lara Guerra
Ing. Giovanni Tramontana
Ing. Valentina Turra
Ing. Emanuele Regni
Ing. Massimo Patti
Ing. Daniele Siccia

Progettisti

Highland Team ▢ Engineering and Management
T.H.E.MA.
PROGETTAZIONE E SERVIZI DI INGEGNERIA
Via Minsuio 56 Fell.31
40138 Bologna (BO)
www.thematec.it

con la collaborazione specialistica di:
AIRIS
Via Del Pratello 2
40122 Bologna (BO)
www.airis.it

costituendo Raggruppamento Temporaneo di Imprese

MANDATARIA
cmb
Via Carlo Marx 13/
41012 Carpi (MO) ITALY
www.cmbcarpi.it

MANDANTI
Siram
Via Monopoli 95
20152 Milano (ITALY)
www.siram.it

GELMINI
Via Pontelodi 5
25124 San Martino B. A. (VR) ITALY
www.gelminiimpianti.it

Via Del Pratello 2
40122 Bologna (BO)
www.cooperservice.it

timbri e firme Imprese

disciplina	Elaborati Architettonici - Progetto Inquadramento Generale
nome documento	SEZIONI — revisione 01
codice documento	PF.ARC.LG.SP.EG.068 — data 21/09/2020
scala	1:250 — motivo revisione Riscontro Prot. 0087926 del 21/09/2020